



Finanziato dall'Unione Europea
NextGenerationEU

GUIDA ALLA COMPILAZIONE DELLA RICHIESTA SUL PORTALE SPC

Accesso al contributo in conto capitale previsto dalla misura PNRR M2C2I1.2

GRUPPO DI AUTOCONSUMATORI DI ENERGIA RINNOVABILE CHE AGISCONO COLLETTIVAMENTE

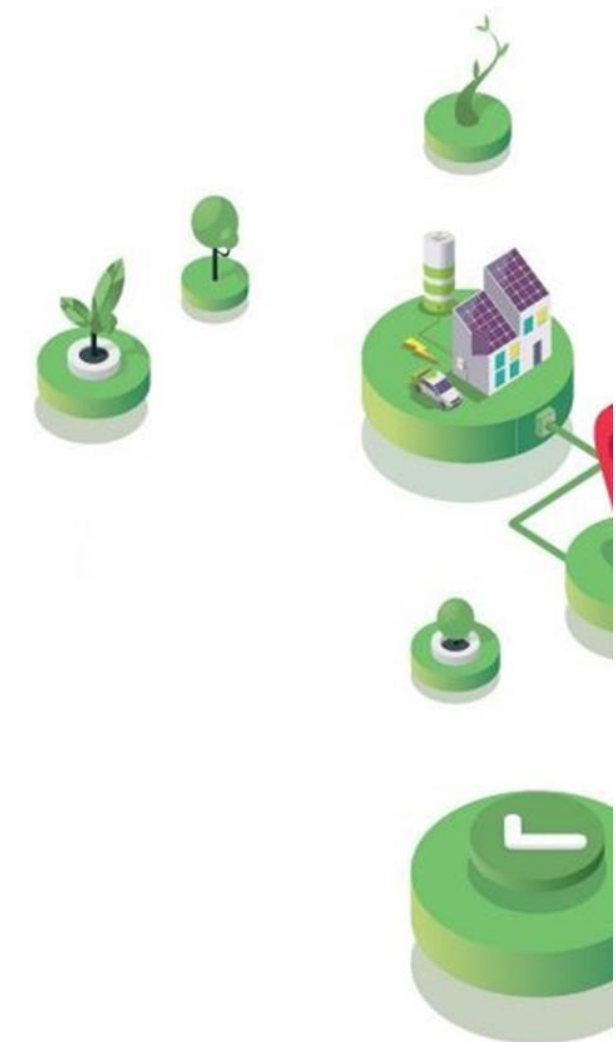

FASE PRELIMINARE

0 - RICHIESTA DI
ACCESSO1 - SELEZIONE
TIPOLOGIA
CONFIGURAZIONE

2 - PREREQUISITI

3 - COMPILAZIONE
RICHIESTA4- CONFERMA
DATI5 - INVIO
RICHIESTA6 - RICHIESTA
INVIATACLICCA SUL LINK PER VISUALIZZARE LO STEP CORRISPONDENTE 

FASE PRELIMINARE

PRIMA DI PRESENTARE LA RICHIESTA È NECESSARIO:

- ✓ Aver già sottoscritto il **contratto di diritto privato** nell'ambito del Gruppo di Autoconsumatori o, nel caso di condomini, il verbale di delibera assembleare da parte dei condòmini
- ✓ Essere **registrato all'Area Clienti GSE** e aver sottoscritto il **servizio SPC** (Comunità Energetiche e Autocosumo)

Per maggiori dettagli sulla procedura di registrazione nell'Area Clienti e di sottoscrizione dei servizi consultare il [Manuale Utente Area Clienti GSE](#).

SI RICORDA CHE:

- ✓ **L'impianto non deve essere ancora entrato in esercizio**
- ✓ La richiesta deve essere presentata dal **Soggetto Beneficiario che sostiene l'investimento** per la realizzazione dell'impianto o potenziamento per cui si richiede il contributo (nel portale, «SOGGETTO RICHIEDENTE»)



IL SOGGETTO BENEFICIARIO DEVE PRESENTARE DISTINTE RICHIESTE DI ACCESSO PER CIASCUNO DEGLI IMPIANTI O POTENZIAMENTI DI IMPIANTO DI PRODUZIONE PRESENTI NELLA CONFIGURAZIONE.

FASE PRELIMINARE

0 - RICHIESTA DI
ACCESSO1 - SELEZIONE
TIPOLOGIA
CONFIGURAZIONE

2 - PREREQUISITI

3 - COMPILAZIONE
RICHIESTA4- CONFERMA
DATI5 - INVIO
RICHIESTA6 - RICHIESTA
INVIATA

FASE PRELIMINARE

ACCESSO TRAMITE AREA CLIENTI

☑

Area Clienti GSE

Il portale informatico dei clienti GSE dove potrai richiedere nuovi servizi o gestire quelli già sottoscritti

INSERISCI LE TUE CREDENZIALI

Inserisci la tua User ID

Inserisci la tua password

Ricordami

[USERID](#) o [PASSWORD](#) dimenticata?



Verifica se sei [REGISTRATO](#)

ACCEDI

OPPURE

Entra con SPID

[MAGGIORI INFORMAZIONI SU SPID](#)
[NON HAI SPID?](#)

  AgID Agenzia per l'Italia Digitale

Accedere all'Area Clienti,
con SPID o con le credenziali
rilasciate dal GSE

☑

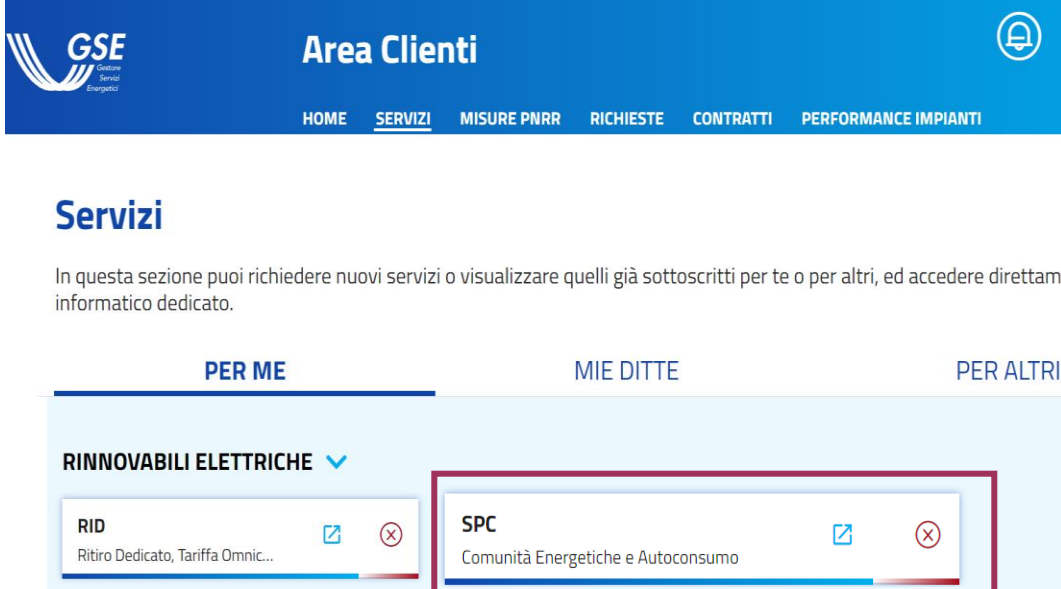

Area Clienti

HOME **SERVIZI** MISURE PNRR RICHIESTE CONTRATTI PERFORMANCE IMPIANTI

Servizi

In questa sezione puoi richiedere nuovi servizi o visualizzare quelli già sottoscritti per te o per altri, ed accedere direttamente al portale dedicato.

PER ME MIE DITTE PER ALTRI

RINNOVABILI ELETTRICHE

RID
Ritiro Dedicato, Tariffa Omnic...

SPC
Comunità Energetiche e Autoconsumo

Dal menù "SERVIZI":
selezionare **"SPC Comunità Energetiche e Autoconsumo"**
(sotto la voce Rinnovabili Elettriche)

☑



Comunità energetiche rinnovabili e Gruppi di autoconsumatori
D.M. n. 414 del 7 dicembre 2023
M2C2 1.2 23/02/2024 08/04/2024

La misura prevede il contributo in conto capitale fino al 40% delle spese ammissibili per la realizzazione di impianti a fonti rinnovabili in CER e Gruppi di autoconsumatori ubicati in comuni con meno di 5.000 abitanti

[Scarica il documento del bando](#)

[Scarica il Manuale Utente dell'Applicativo](#)

ACCEDI AL PORTALE

In alternativa, **dal menù "MISURE PNRR":**
selezionare il bando di interesse previsto dal PNRR, «**Comunità energetiche rinnovabili e Gruppi di autoconsumatori**»

0 | RICHIESTA DI ACCESSO PORTALE SPC COMUNITÀ ENERGETICHE E AUTOCONSUMO

Dopo aver effettuato l'accesso al portale, che da ora in poi chiameremo Portale SPC, ha inizio la compilazione della richiesta di accesso al contributo PNRR. La richiesta è suddivisa in sei fasi. A seguire, sono messi in evidenza i dettagli, significativi per ogni fase, utili per la compilazione della richiesta.

FASI DI COMPILAZIONE DELLA RICHIESTA

- 1. SELEZIONA TIPO DI CONFIGURAZIONE
- 2. PREREQUISITI
- 3. COMPILAZIONE RICHIESTA
- 4. CONFERMA DATI
- 5. INVIO RICHIESTA
- 6. RICHIESTA INVIATA



Cliccare sulla voce di menu Nuova richiesta

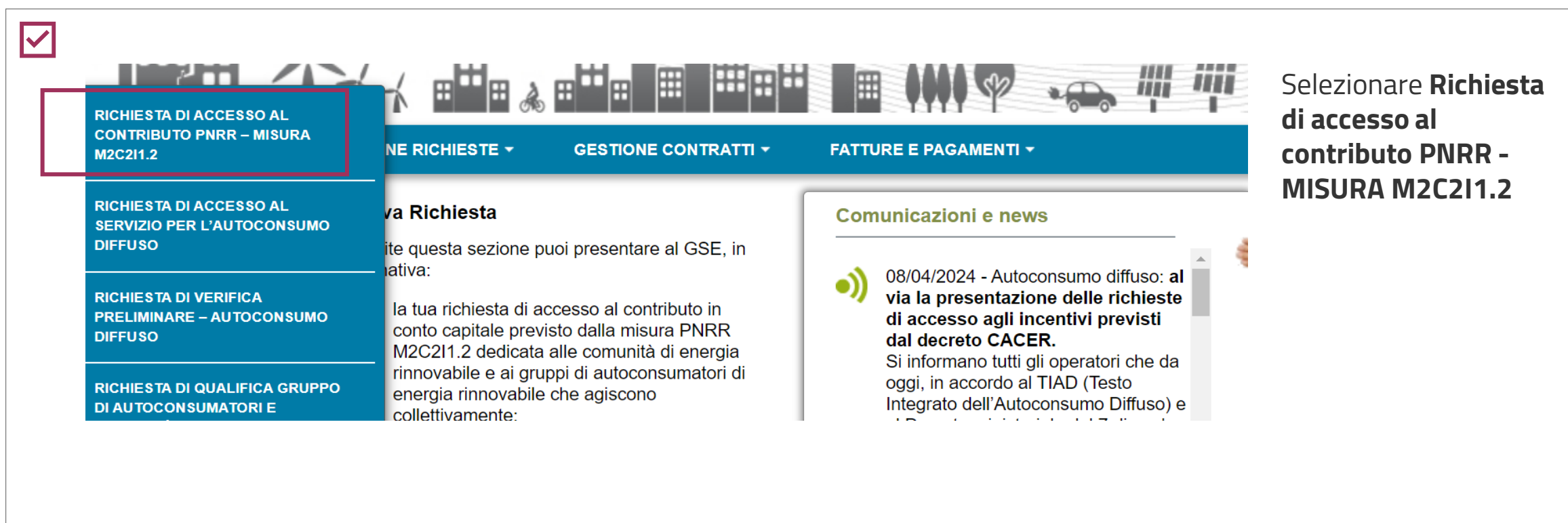

Selezionare Richiesta di accesso al contributo PNRR - MISURA M2C211.2

FASE PRELIMINARE

0 - RICHIESTA DI
ACCESSO1 - SELEZIONE
TIPOLOGIA
CONFIGURAZIONE

2 - PREREQUISITI

3 - COMPILAZIONE
RICHIESTA4 - CONFERMA
DATI5 - INVIO
RICHIESTA6 - RICHIESTA
INVIATA

1 | SELEZIONA TIPOLOGIA DI CONFIGURAZIONE



HOME SITO GSE NORMATIVA E REGOLE MANUALE UTENTE MAPPA CABINE PRIMARIE I TUOI DATI SUPPORTO

Finanziato dall'Unione europea NextGenerationEU

MINISTERO DELL'AMBIENTE E DELLA SICUREZZA ENERGETICA

GSE Gestore Servizi Energetici

NUOVA RICHIESTA ▾ GESTIONE RICHIESTE ▾ GESTIONE CONTRATTI ▾ FATTURE E PAGAMENTI ▾

Selezione tipo configurazione Prerequisiti Compilazione richiesta Conferma dati Invio richiesta Richiesta inviata

TIPOLOGIA CONFIGURAZIONE

Per quale tipologia di configurazione vuoi presentare la richiesta di accesso al contributo in conto capitale PNRR? *

Configurazioni ai sensi del D.Lgs. 199/2021

Gruppo di autoconsumatori di energia rinnovabile che agiscono collettivamente

Comunità energetica rinnovabile

I campi contrassegnati con * sono obbligatori

Continua ➔

Selezionare la **tipologia di configurazione** in cui sarà inserito l'impianto per cui si richiede l'accesso al contributo PNRR:

Gruppo di autoconsumatori di energia rinnovabile che agiscono collettivamente.

FASE PRELIMINARE

0 - RICHIESTA DI ACCESSO

1 - SELEZIONE TIPOLOGIA CONFIGURAZIONE

2 - PREREQUISITI

3 - COMPILAZIONE RICHIESTA

4 - CONFERMA DATI

5 - INVIO RICHIESTA

6 - RICHIESTA INVIATA

2 | PREREQUISITI

PREREQUISITI

Il Richiedente coincide con il condominio o con il proprietario dell'edificio o con un cliente finale/produttore facente parte della configurazione a cui apparterrà anche l'impianto di produzione o potenziamento di impianto per il quale si richiede l'accesso al contributo PNRR secondo quanto previsto e disciplinato dalle Regole Operative del GSE? *

Si No

Non ricorrono le cause di esclusione di cui all'art. 3 comma 3 del Decreto del Ministro dell'Ambiente e della Sicurezza Energetica del 7 dicembre 2023, n. 414: *

a) imprese in difficoltà secondo la definizione riportata nella Comunicazione della Commissione Orientamenti sugli aiuti di Stato per il salvataggio e la ristrutturazione di imprese non finanziarie in difficoltà, pubblicata nella Gazzetta Ufficiale dell'Unione europea C 249 del 31 luglio 2014;

b) soggetti per i quali ricorre una delle cause di esclusione di cui agli articoli da 94 a 98 del decreto legislativo 31 marzo 2023 n. 36;

c) soggetti che siano assoggettati alle cause di divieto, decadenza o sospensione di cui all'articolo 67 del decreto legislativo 6 settembre 2011, n. 159;

d) imprese nei confronti delle quali pendono un ordine di recupero per effetto di una precedente decisione della Commissione Europea che abbia dichiarato gli incentivi percepiti illegali e incompatibili con il mercato interno.

Si No

L'impianto di produzione o potenziamento di impianto oggetto della presente richiesta sarà alimentato da fonti rinnovabili e sarà ubicato presso edifici o in siti nei quali i clienti finali, facenti parte della configurazione a cui apparterrà anche l'impianto di produzione o potenziamento di impianto per il quale si richiede l'accesso al contributo PNRR, operano o che sono nella disponibilità dei clienti finali stessi? *

Si No

I clienti finali e/o produttori, facenti parte della configurazione a cui apparterrà anche l'impianto di produzione o potenziamento di impianto per il quale si richiede l'accesso al contributo PNRR, hanno provveduto a regolare i loro rapporti tramite un contratto di diritto privato che prevede la possibilità di recedere dalla configurazione anche ottenendo, se concordato, la corresponsione di compensi equi e proporzionati per la compartecipazione agli investimenti sostenuti, il mantenimento dei diritti di cliente finale, compreso quello di scegliere il proprio venditore, individuando unicamente un soggetto delegato responsabile del riparto dell'energia elettrica condivisa e che l'eventuale importo della tariffa premio eccedentario, rispetto a quello determinato in applicazione del valore soglia di energia condivisa espresso in percentuale di cui all'Allegato 1 del Decreto del Ministro dell'Ambiente e della Sicurezza Energetica del 7 dicembre 2023, n. 414, sarà destinato ai soli consumatori diversi dalle imprese e/o utilizzato per finalità sociali aventi ricadute sui territori ove sono ubicati gli impianti di produzione o potenziamenti di impianti per la condivisione? *

Si No

L'impianto di produzione o potenziamento di impianto oggetto della presente richiesta sarà ubicato in un Comune con popolazione inferiore a 5.000 abitanti? *

Si No

Il Richiedente è il soggetto che sosterrà l'investimento per la realizzazione dell'impianto di produzione o potenziamento di impianto oggetto della presente richiesta? *

Si No

Per la realizzazione dell'impianto di produzione o potenziamento di impianto oggetto della presente richiesta si è percepito/si chiederanno una o più delle seguenti incentivi/agevolazioni fiscali/contributi in conto capitale/altre forme di sostegno: *

a) incentivi in conto esercizio diversi dalla tariffa incentivante di cui alle Regole Operative;

b) Superbonus (articolo 119, comma 7, del decreto-legge 19 maggio 2020, n. 34 e ss.mm.ii.);

c) detrazioni fiscali con aliquote ordinarie (articolo 16-bis, comma 1, lettera n), del testo unico delle imposte sui redditi di cui al decreto del Presidente della Repubblica 22 dicembre 1986, n. 917);

d) altri contributi in conto capitale sostenuti da altri programmi e strumenti dell'Unione Europea;

e) altre forme di sostegno pubbliche che costituiscono un regime di aiuto di Stato diverso dal conto capitale.

Si No

Dichiarare il rispetto dei requisiti previsti dalle Regole operative.

Data di creazione dell'associazione * [?]

gg/mm/aaaa

Indicare la modalità in base alla quale è stato individuato il gruppo di autoconsumatori appartenenti alla configurazione *

Insieme di clienti finali i cui punti di connessione sono ubicati nel medesimo edificio, costituito da unità immobiliari aventi un unico proprietario, rispondente alla definizione di cui all'articolo 2, comma 1, lettera c) del DPR 412/93, o nei relativi spazi comuni come definiti dall'articolo 1117 del Codice Civile

Insieme di clienti finali i cui punti di connessione sono afferenti al medesimo condominio, così come definito all'articolo 2, comma 2, lettera f) del decreto legislativo 102/14 e/o a cui sia applicabile la disciplina

I campi contrassegnati con * sono obbligatori

Inserire la **data di sottoscrizione**, da parte dei membri del gruppo, del contratto di diritto private o, nel caso di condomini, **del verbale assembleare** (precedente alla data di compilazione della richiesta).

Indicare se i **punti di connessione** sono ubicati nel **medesimo edificio** o sono afferenti al **medesimo condominio**.

DOPO AVER GENERATO LA RICHIESTA I DATI INSERITI **NON** SARANNO PIÙ MODIFICABILI



2 | PREREQUISITI

ASSEGNAZIONE CODICE DELLA RICHIESTA

Gentile Utente, le comunichiamo che da questo momento può procedere alla compilazione della richiesta alla quale è stato assegnato il seguente codice identificativo:

Codice Identificativo Richiesta: **GAPR000000278**

La pagina presenta il **codice identificativo** che il GSE ha assegnato alla richiesta.

Premendo il pulsante **CONTINUA** verrà indirizzato nella sezione dedicata alla compilazione della richiesta

Successivamente sarà possibile accedere alla sezione dedicata alla visualizzazione o modifica selezionando la voce di menù **GESTIONE RICHIESTE: RICHIESTE GIÀ INVIATE O DA INVIARE - CONTRIBUTO PNRR MISURA M2C211.2**



Cliccare **“Continua”** per proseguire con la compilazione dei dati

! E' POSSIBILE RIPRENDERE LA COMPILAZIONE SUCCESSIVAMENTE, SELEZIONANDO DAL MENU **“GESTIONE RICHIESTE”** IN HOMEPAGE, LA VOCE **“RICHIESTE GIÀ INVIATE O DA INVIARE –CONTRIBUTO PNRR MISURA M2C211.2”** SPECIFICANDO IL **CODICE IDENTIFICATIVO** DELLA RICHIESTA.

FASE PRELIMINARE

0 - RICHIESTA DI
ACCESSO1 - SELEZIONE
TIPOLOGIA
CONFIGURAZIONE

2 - PREREQUISITI

3 - COMPILAZIONE
RICHIESTA4 - CONFERMA
DATI5 - INVIO
RICHIESTA6 - RICHIESTA
INVIATA

3 | COMPILAZIONE RICHIESTA



NUOVA RICHIESTA ▾ GESTIONE RICHIESTE ▾ GESTIONE CONTRATTI ▾ FATTURE E PAGAMENTI ▾

Selezione
tipo configurazione

Prerequisiti

Compilazione
richiesta

Conferma dati

Invio richiesta

Richiesta
inviata

Codice
identificativo
e **stato** della
richiesta

Identificativo Richiesta: **GAPR000000293**
Stato: **DA INVIARE**

Identificativo configurazione: **001**

Salva Conferma

Cliccare **"Salva"** per effettuare un salvataggio dei dati inseriti nella **singola scheda**.

Cliccare **"Conferma"** alla fine della compilazione di **tutte le schede** per avere evidenza di eventuali errori commessi nella compilazione.

SCHEDE DA COMPILARE

preferibilmente nell'ordine mostrato:

3.1 SOGGETTO RICHIEDENTE

3.2 PRODUTTORE

3.3 TITOLARI EFFETTIVI

3.4 DATI GENERALI

3.5 IMPIANTO DI PRODUZIONE

3.6 SPESE PREVENTIVATE E CONTRIBUTO AMMISSIBILE

3.7 DATI AMMINISTRATIVI

3.8 CORRISPONDENZA

3.9 DOCUMENTI

Soggetto Richiedente

Produttore

Titolari Effettivi

Dati Generali

Impianto di Produzione

Spese Preventivate e Contributo Ammissibile

Dati Amministrativi

Corrispondenza

Documenti

FASE PRELIMINARE

0 - RICHIESTA DI
ACCESSO1 - SELEZIONE
TIPOLOGIA
CONFIGURAZIONE

2 - PREREQUISITI

3 - COMPILAZIONE
RICHIESTA4 - CONFERMA
DATI5 - INVIO
RICHIESTA6 - RICHIESTA
INVIATA

3.1 | COMPILAZIONE RICHIESTA SOGGETTO RICHIEDENTE

[TORNA ALL'INDICE DELLE SCHEDE](#)

SOGGETTO

Nominativo / Ragione Sociale
 Codice fiscale Partita Iva

INDIRIZZO DI SEDE LEGALE

Nazione Regione
 Provincia Comune
 Indirizzo Numero Civico C.A.P.

Campi precompilati con i dati inseriti in fase di registrazione in **Area Clienti GSE**.
 In caso di errori seguire le indicazioni specificate nella [FAQ dedicata](#).



PROFILO DEL SOGGETTO

- Legale rappresentante dell'edificio/condominio, Produttore e Cliente finale
 Legale rappresentante dell'edificio/condominio e Produttore
 Legale rappresentante dell'edificio/condominio e Cliente finale
 Legale rappresentante dell'edificio/condominio
 Produttore e Cliente Finale
 Produttore
 Cliente Finale

Indicare il **profilo** del soggetto richiedente.



CODICE ATECO PREVALENTE

Codice ATECO prevalente

Solo se il Richiedente **non** è persona fisica con forma giuridica "Persone individuali".



TIPOLOGIA DI SOGGETTO

Tipologia di soggetto

Solo se il **profilo** del Soggetto è "Produttore e Cliente finale", "Produttore" o "Cliente finale" e il Richiedente è di tipo **giuridico**.



FIRMATARIO RICHIESTA

Rappresentante legale (già registrato GSE)

Procuratore

Nominativo
 Codice fiscale Data di Nascita
 Regione di Nascita Provincia di Nascita Nazione di Nascita
 Comune di Nascita

Solo in caso di persona giuridica, possono essere **inseriti manualmente** i dati di un **Procuratore** diverso dal Rappresentante legale registrato.

FASE PRELIMINARE

0 - RICHIESTA DI
ACCESSO1 - SELEZIONE
TIPOLOGIA
CONFIGURAZIONE

2 - PREREQUISITI

3 - COMPILAZIONE
RICHIESTA4 - CONFERMA
DATI5 - INVIO
RICHIESTA6 - RICHIESTA
INVIATA

3.2 | COMPILAZIONE RICHIESTA PRODUTTORE

[TORNA ALL'INDICE DELLE SCHEDE](#)

Cliccare su **Aggiungi produttore**, per inserire il produttore e **scegliere la modalità di inserimento**.



In caso di ricerca su Area Clienti (per soggetti già registrati) è necessario **inserire uno dei dati richiesti** nel popup.



In caso di inserimento manuale, scegliere la tipologia giuridica.

FASE PRELIMINARE

0 - RICHIESTA DI
ACCESSO1 - SELEZIONE
TIPOLOGIA
CONFIGURAZIONE

2 - PREREQUISITI

3 - COMPILAZIONE
RICHIESTA4 - CONFERMA
DATI5 - INVIO
RICHIESTA6 - RICHIESTA
INVIATA

3.2 | COMPILAZIONE RICHIESTA PRODUTTORE

[TORNA ALL'INDICE DELLE SCHEDE](#)

Soggetti Richiedente | **Produttore** | Titolari Effettivi | Dati Generali | Impianto di Produzione | Spese Preventivate e Contributo Ammissibile | Dati Amministrativi | Corrispondenza | Documenti

Soggetto

TIPOLOGIA GIURIDICA

Persona fisica Persona giuridica

Il Soggetto che si vuole registrare è dotato di una Partita IVA? *

Sì No

Il Soggetto che si vuole registrare è uno studio associato e società di professionisti? *

Sì No

SOGGETTO

Nominativo / Ragione Sociale

Codice fiscale Partita Iva

INDIRIZZO DI SEDE LEGALE

Nazione Regione

Provincia Comune

Indirizzo Numero Civico C.A.P.

TIPOLOGIA DI SOGGETTO

Tipologia di soggetto

CODICE ATECO PREVALENTE

Codice ATECO prevalente

RAPPRESENTANTE LEGALE/PROCURATORE

Rappresentante legale Procuratore

Nominativo

Codice fiscale Data di Nascita Nazione di Nascita

Città di Nascita

Il Produttore inserito può essere preventivamente registrato nell'area Clienti GSE o, in alternativa, essere registrato unicamente all'interno del presente portale. Attenzione, non è necessario dichiarare nuovamente in questa sezione il Soggetto Richiedente ma è sufficiente averne definito correttamente il profilo nella sezione «Soggetto Richiedente».

Se si sceglie il **soggetto** tramite la ricerca in Area Clienti, la schermata si presenta in parte precompilata con i dati inseriti in **fase di registrazione in Area Clienti GSE**. In caso di errori seguire le indicazioni specificate nella [FAQ dedicata](#).

Non può essere selezionato come Produttore il Soggetto Richiedente. Valgono le stesse indicazioni della scheda «Soggetto richiedente»

Indirizzo di residenza **solo** in caso di persona fisica

! SE IL SOGGETTO RICHIEDENTE È ANCHE PRODUTTORE È NECESSARIO INDICARLO NELLA SCHEDA DEL SOGGETTO RICHIEDENTE.

FASE PRELIMINARE

0 - RICHIESTA DI
ACCESSO1 - SELEZIONE
TIPOLOGIA
CONFIGURAZIONE

2 - PREREQUISITI

3 - COMPILAZIONE
RICHIESTA4 - CONFERMA
DATI5 - INVIO
RICHIESTA6 - RICHIESTA
INVIATA

3.2 | COMPILAZIONE RICHIESTA PRODUTTORE

[TORNA ALL'INDICE DELLE SCHEDE](#)

Soggetto Richiedente

Produttore

Titolari Effettivi

Dati Generali

Impianto di Produzione

Spese Preventivate e Contributo Ammissibile

Dati Amministrativi

Corrispondenza

Documenti

PRODUTTORE

Cognome e Nome / Ragione Sociale	Codice Fiscale	Partita IVA	
GSE SPA	05754381001	05754381001	✎ 🗑️

Il Produttore inserito può essere preventivamente registrato nell'area Clienti GSE o, in alternativa, essere registrato unicamente all'interno del presente portale. Attenzione, non è necessario dichiarare nuovamente in questa sezione il Soggetto Richiedente ma è sufficiente averne definito correttamente il profilo nella sezione «Soggetto Richiedente».

Dopo aver inserito il Produttore è possibile:

- **eliminare** totalmente il soggetto (tramite l'icona del cestino);
- **modificare** i dati (tramite l'icona della matita).

LA STESSA MODALITÀ DI ELIMINAZIONE E MODIFICA VALE ANCHE PER LE SUCCESSIVE SCHEDE

FASE PRELIMINARE

0 - RICHIESTA DI
ACCESSO1 - SELEZIONE
TIPOLOGIA
CONFIGURAZIONE

2 - PREREQUISITI

3 - COMPILAZIONE
RICHIESTA4 - CONFERMA
DATI5 - INVIO
RICHIESTA6 - RICHIESTA
INVIATA

3.3 | COMPILAZIONE RICHIESTA TITOLARI EFFETTIVI

[TORNA ALL'INDICE DELLE SCHEDE](#)

Soggetto Richiedente

Produttore

Titolari Effettivi

Dati Generali

Impianto di Produzione

Spese Preventivate e Contributo Ammissibile

Dati Amministrativi

Corrispondenza

Documenti

ELENCO TITOLARI EFFETTIVI

Aggiungi Titolare Effettivo

I Titolari effettivi inseriti possono essere preventivamente registrati nell'area Clienti GSE o, in alternativa, essere registrati unicamente all'interno del presente portale

- SE IL SOGGETTO RICHIEDENTE È UNA **PERSONA FISICA**, LA SCHEDA DEI TITOLARI EFFETTIVI NON È PREVISTA.
- IL TITOLARE EFFETTIVO **NON PUÒ ESSERE UN SOGGETTO GIURIDICO**.

Clicca su **Aggiungi Titolare Effettivo** e seleziona la modalità di inserimento (Ricerca su Area Clienti o inserimento manuale).

FASE PRELIMINARE

0 - RICHIESTA DI
ACCESSO1 - SELEZIONE
TIPOLOGIA
CONFIGURAZIONE

2 - PREREQUISITI

3 - COMPILAZIONE
RICHIESTA4 - CONFERMA
DATI5 - INVIO
RICHIESTA6 - RICHIESTA
INVIATA

3.3 | COMPILAZIONE RICHIESTA TITOLARI EFFETTIVI

[TORNA ALL'INDICE DELLE SCHEDE](#)

Soggetto Richiedente Produttore **Titolari Effettivi** Dati Generali Impianto di Produzione Spese Preventivate e Contributo Ammissibile Dati Amministrativi

Corrispondenza Documenti

Inserire tutte le **informazioni** richieste dalla scheda.



TIPOLOGIA TITOLARE EFFETTIVO

Tipologia di rapporto
intercorrente tra il titolare
effettivo e il Soggetto
Richiedente il contributo PNRR*

Il titolare effettivo è una persona
esposta politicamente?* [?]



I Titolari effettivi inseriti possono essere visualizzati sul portale

Proprietà diretta

Proprietà indiretta

Controllo in forza del controllo della maggioranza dei voti esercitabili in assemblea ordinaria

Controllo in forza del controllo di voti sufficienti per esercitare un'influenza dominante in assemblea ordinaria

Controllo in forza dell'esistenza di particolari vincoli contrattuali che consentano di esercitare un'influenza dominante

Poteri di rappresentanza legale, amministrazione o direzione

Altro

Scegliere la **tipologia di rapporto** tra
Titolare effettivo e Soggetto richiedente

- Se si seleziona «altro» è necessario specificare tramite inserimento manuale il tipo rapporto
- In caso di proprietà diretta o indiretta, indicare la quota di titolarità effettiva (**da 25% a 100%**)

Indicare se il titolare è una persona **esposta politicamente** e, in caso, la tipologia e sottotipologia di esposizione

FASE PRELIMINARE

0 - RICHIESTA DI
ACCESSO1 - SELEZIONE
TIPOLOGIA
CONFIGURAZIONE

2 - PREREQUISITI

3 - COMPILAZIONE
RICHIESTA4 - CONFERMA
DATI5 - INVIO
RICHIESTA6 - RICHIESTA
INVIATA

3.4 | COMPILAZIONE RICHIESTA DATI GENERALI

[TORNA ALL'INDICE DELLE SCHEDE](#)

✓

Soggetto Richiedente | Produttore | Titolari Effettivi | **Dati Generali** | Impianto di Produzione | Spese Preventivata e Contributo Ammissibile | Dati Amministrativi | Contropendenza | Documenti

DATI GENERALI

Dati Preliminari

Tipologia di configurazione: Gruppo di autoconsumatori di energia rinnovabile che agiscono collettivamente

Visualizza prerequisiti

Data di creazione dell'associazione
10/02/2024

Modalità in base alla quale è stato individuato il gruppo di autoconsumatori appartenenti alla configurazione

Insieme di clienti finali i cui punti di connessione sono ubicati nel medesimo edificio, costituito da unità immobiliari aventi un unico proprietario, rispondente alla definizione di cui all'articolo 2, comma 1, lettera a) del decreto legislativo 192/05 e ricadente nelle categorie di cui all'articolo 3 del DPR 412/93, o nei relativi spazi comuni come definiti dall'articolo 1117 del Codice Civile

Dati già inseriti in fase di compilazione.

✓

Dati Edificio/Condominio

Specificare la tipologia di edificio, ai sensi dell'articolo 3 del DPR 412/93, al cui interno è ubicato il gruppo di autoconsumatori collettivi appartenenti alla configurazione (nel caso di un condominio con più edifici specificare la tipologia prevalente)

E.1 Edifici adibiti a residenza e assimilabili

INDIRIZZO DELL'EDIFICIO O DEL CONDOMINIO

Indirizzo	Numero Civico	CAP	Regione	Provincia	Comune
VIA PO	33	33333	ABRUZZO	L'AQUILA	ALFEDENA

Aggiungi Indirizzo (E' possibile specificare al massimo tre indirizzi)

Indirizzi dell'edificio o del condominio al cui interno si trova il gruppo di autoconsumatori collettivi appartenenti alla configurazione

Specificare la **tipologia di edificio**.

Aggiungere i relativi **indirizzi**.
È POSSIBILE AGGIUNGERE MASSIMO 3 INDIRIZZI

✓

Indirizzo *
Via Po

Numero Civico *
2

CAP *
09124

Regione *
CALABRIA

Provincia *
CATANZARO

Comune *
AMATO

Sezione Catastale | Foglio * | Particella *

1	2	3	

Aggiungi Riferimento Catastale

Annulla | Ok

Inserire l'indirizzo e i **riferimenti catastali**.

FASE PRELIMINARE

0 - RICHIESTA DI
ACCESSO1 - SELEZIONE
TIPOLOGIA
CONFIGURAZIONE

2 - PREREQUISITI

3 - COMPILAZIONE
RICHIESTA4 - CONFERMA
DATI5 - INVIO
RICHIESTA6 - RICHIESTA
INVIATA

3.5 | COMPILAZIONE RICHIESTA IMPIANTO DI PRODUZIONE

[TORNA ALL'INDICE DELLE SCHEDE](#)

Struttura Impianto	Dettaglio Impianto
<ul style="list-style-type: none"> Impianto Dettaglio Impianto 	<div style="border: 2px solid red; padding: 5px; display: inline-block;"> Aggiungi Impianto </div> <p><small>È necessario completare i dati dell'impianto: selezionando l'impianto ed eventuali accumuli inseriti compare il dettaglio dei campi compilati</small></p>

Scegli «**Aggiungi impianto**» per inserire i dati **dell'unico** impianto di produzione associato alla richiesta.



Cronoprogramma Lavori	
Data presunta di inizio lavori *	gg/mm/aaaa <input type="text" value="12"/>
Data presunta di fine lavori *	gg/mm/aaaa <input type="text" value="12"/>
Data presunta entrata in esercizio *	gg/mm/aaaa <input type="text" value="12"/>

È possibile indicare **solo date successive al giorno di compilazione** e, ad ogni modo, non successive al 30 giugno 2026.



Dati Impianto	
Codice POD *	<input type="text" value="IT000E00000001"/>
Potenza impianto o sezione potenziante (kW) * [?]	<input type="text" value="20,00"/>
Produttore *	<input type="text" value="GSE SPA"/>
Tipologia Impianto *	<input type="text" value="FOTOVOLTAICO"/>

È possibile inserire una **potenza** fino a **1.000 kW**.

I dati relativi al produttore sono quelli precedentemente registrati. Se non presenti, è necessario **compilare preventivamente l'apposita scheda**.

Se l'impianto è di tipo **idroelettrico**, si deve indicare la sottotipologia e le informazioni relative a eventuali sistemi di pompaggio.



Quota d'obbligo ai sensi dell'art. 26 del D.Lgs 199/2021	
Verrà realizzata una quota di potenza P_0 in osservanza dell'obbligo di integrazione di D.Lgs 199/2021? *	
<input checked="" type="radio"/> Si <input type="radio"/> No	
Quota di potenza P_0 (kW) *	<input type="text" value="1,00"/>

Non è possibile inserire un valore di quota d'obbligo uguale alla potenza Impianto.

Non è, infatti, possibile richiedere il contributo PNRR se l'intera **potenza è realizzata in osservanza dell'obbligo** di integrazione delle fonti rinnovabili negli edifici di nuova costruzione.

FASE PRELIMINARE

0 - RICHIESTA DI
ACCESSO1 - SELEZIONE
TIPOLOGIA
CONFIGURAZIONE

2 - PREREQUISITI

3 - COMPILAZIONE
RICHIESTA4 - CONFERMA
DATI5 - INVIO
RICHIESTA6 - RICHIESTA
INVIATA

3.5 | COMPILAZIONE RICHIESTA IMPIANTO DI PRODUZIONE

[TORNA ALL'INDICE DELLE SCHEDE](#)

Aggiungi Accumulo

Configurazione Accumulo*

Annulla

Ok

In caso di accumulo, indicare la relativa **configurazione**.



Modello Unico Semplificato

Per l'impianto si utilizzerà l'iter di connessione semplificato (c.d. Modello Unico)? *

 Sì No

Sezione presente solo per impianto solare di potenza fino a 200 kW.

Se si seleziona «no» (**iter di connessione ordinario**) è necessario indicare il **Codice rintracciabilità del preventivo di connessione**.



Tipologia Intervento

- Realizzazione di un impianto di nuova costruzione
 Potenziamento di un impianto già esistente

Codice CENSIMP dell'impianto potenziato *

Se si utilizza l'iter di **connessione semplificato** (Modello unico), è abilitata solo l'opzione "Realizzazione di un impianto di nuova costruzione".



Ubicazione Impianto

Regione *	<input type="text"/>	Provincia *	<input type="text"/>
Comune *	<input type="text"/>	CAP *	<input type="text"/>
Indirizzo *	<input type="text"/>	Foglio *	<input type="text"/>
Sezione Catastale	<input type="text"/>	Subalterno *	<input type="text"/>
Particella *	<input type="text"/>	Longitudine (WGS84 decimal) *	<input type="text"/>

Ubicazione rispetto edificio/condominio

L'impianto sarà ubicato nel medesimo edificio o condominio dove sono ubicati i clienti finali? *

 Sì No

Aggiungere i dati relativi **all'ubicazione dell'impianto**.

FASE PRELIMINARE

0 - RICHIESTA DI
ACCESSO1 - SELEZIONE
TIPOLOGIA
CONFIGURAZIONE

2 - PREREQUISITI

3 - COMPILAZIONE
RICHIESTA4 - CONFERMA
DATI5 - INVIO
RICHIESTA6 - RICHIESTA
INVIATA

3.5 | COMPILAZIONE RICHIESTA IMPIANTO DI PRODUZIONE

[TORNA ALL'INDICE DELLE SCHEDE](#)

Tipologia Sito

Specificare la tipologia del sito su cui sarà installato l'impianto *

Sezione presente **solo per impianti fotovoltaici**.

Se si sceglie l'opzione "Altro fabbricato" viene richiesto di specificare la **tipologia**.

Do Not Significant Harm (DNSH)

L'impianto possiederà i requisiti prestazionali e di tutela ambientale necessari per rispettare il principio del "Do Not Significant Harm" (DNSH), riportati in allegato alle Regole Operative *

È necessario **dichiarare il rispetto dei requisiti prestazionali e di tutela ambientale** necessari per rispettare il principio del "Do Not Significant Harm" (DNSH).

Combustibile

Fonte Combustibile *

Nel solo caso di impianto **termoelettrico** è necessario indicare la fonte del **combustibile**.

Viene visualizzato il pulsante **"Aggiungi prodotto o sottoprodotto"** nel caso in cui venga selezionata una delle seguenti opzioni:

- biogas ottenuto dalla digestione anaerobica della biomassa;
- biomassa.

Titolo autorizzativo/concessorio

Titolo Autorizzativo

Note

Aggiungi Titolo

Titolo Concessorio

Aggiungi Titolo

Aggiungi Titolo

Titolo Autorizzativo *

Rilasciato da / Presentato a *

Numero di Protocollo *

Data di Conseguimento del titolo Autorizzativo *

Note

Autoreizzazione Unica ai sensi dell'art. 12 del D.Lgs. 387/2003
DIA/SCIA
PAS
Permesso di costruire
Comunicazione
Comunicazione Inizio Lavori (CIL)
Edilizia libera

Annulla

I campi contrassegnati con * sono obbligatori

Se è stata indicata la connessione in iter semplificato (c.d. **Modello Unico**), la sezione Titolo Autorizzativo **viene disabilitata**.

PER GLI IMPIANTI **IDROELETTRICI** È NECESSARIO AGGIUNGERE ANCHE IL **TITOLO CONCESSIONARIO**.

FASE PRELIMINARE

0 - RICHIESTA DI
ACCESSO1 - SELEZIONE
TIPOLOGIA
CONFIGURAZIONE

2 - PREREQUISITI

3 - COMPILAZIONE
RICHIESTA4 - CONFERMA
DATI5 - INVIO
RICHIESTA6 - RICHIESTA
INVIATA

3.6 COMPILAZIONE RICHIESTA SPESE PREVENTIVATE E CONTRIBUTO AMMISSIBILE

[TORNA ALL'INDICE DELLE SCHEDE](#)

Spese Preventivate e Contributo Ammissibile

Qualora l'IVA rappresenti un costo non recuperabile nel rispetto della normativa nazionale di riferimento, tutti i costi indicati nella presente scheda dovranno essere comprensivi di IVA.

Attenzione, il contributo ammissibile è calcolato tenendo conto del limite del costo unitario di investimento massimo di riferimento (1.500 €/KW fino a 20 KW, 1.200 €/KW sopra 20 e fino a 200 KW, 1.100 €/KW sopra 200 e fino a 600 KW e 1.050 €/KW sopra 600 KW) e del limite del 10% in relazione al contributo ammissibile per le seguenti voci di spesa:

- studi di prefattibilità e spese necessarie per attività preliminari, ivi incluse le spese necessarie alla costituzione delle configurazioni;
- progettazioni, indagini geologiche e geotecniche il cui onere è a carico del progettista per la definizione progettuale dell'opera;
- direzioni lavori, sicurezza;
- collaudi tecnici e/o tecnico-amministrativi, consulenze e/o supporto tecnico-amministrativo essenziali all'attuazione del progetto.

IMPR_0000/09

Potenza impianto al fine del calcolo del contributo in conto capitale (KW) [?]

20,00

Nella scheda relativa alle spese sono visibili **l'impianto** inserito nella precedente scheda e la relativa **potenza, non modificabili**.



Intensità contributo

Percentuale contributo in conto capitale richiesto * [?]

40,0 %

È possibile **modificare in riduzione** la percentuale relativa al contributo in conto capitale richiesto.



Spese Preventivate e Contributo Ammissibile

Spese preventivate

L'IVA rappresenta un costo non recuperabile nel rispetto della normativa nazionale di riferimento? * [?]

SI No

Si dispone dell'elenco dettagliato di tutte le voci di spesa inerenti la realizzazione dell'impianto? *

SI No

di cui per la realizzazione dell'impianto (es. componenti, inverter, strutture per il montaggio, componentistica elettrica, etc.) *	2.500,00 €	di cui per la realizzazione dell'impianto (es. componenti, inverter, strutture per il montaggio, componentistica elettrica, etc.) *	1.000,00 €
di cui per fornitura e posa in opera dei sistemi di accumulo *	€	di cui per fornitura e posa in opera dei sistemi di accumulo *	€
di cui acquisto e installazione macchinari, impianti e attrezzature hardware e software, comprese le spese per la loro installazione e messa in esercizio *	100,00 €	di cui acquisto e installazione macchinari, impianti e attrezzature hardware e software, comprese le spese per la loro installazione e messa in esercizio *	40,00 €
di cui per opere edili strettamente necessarie alla realizzazione dell'intervento *	100,00 €	di cui per opere edili strettamente necessarie alla realizzazione dell'intervento *	40,00 €
di cui per la connessione alla rete elettrica nazionale *	300,00 €	di cui per la connessione alla rete elettrica nazionale *	120,00 €
di cui per studi di prefattibilità e spese necessarie per attività preliminari, ivi incluse le spese necessarie alla costituzione delle configurazioni *	0,00 €	di cui per studi di prefattibilità e spese necessarie per attività preliminari, ivi incluse le spese necessarie alla costituzione delle configurazioni *	0,00 €
di cui per progettazioni, indagini geologiche e geotecniche il cui onere è a carico del progettista per la definizione progettuale dell'opera *	0,00 €	di cui per progettazioni, indagini geologiche e geotecniche il cui onere è a carico del progettista per la definizione progettuale dell'opera *	0,00 €
di cui per direzioni lavori, sicurezza *	0,00 €	di cui per direzioni lavori, sicurezza *	0,00 €
di cui per collaudi tecnici e/o tecnico-amministrativi, consulenze e/o supporto tecnico-amministrativo essenziali all'attuazione del progetto *	0,00 €	di cui per collaudi tecnici e/o tecnico-amministrativi, consulenze e/o supporto tecnico-amministrativo essenziali all'attuazione del progetto *	0,00 €
Spesa totale preventivata	3.000,00 €	Contributo totale ammissibile	1.200,00 €
Spesa unitaria preventivata	1.500,00 €/KW		

Procedere con **l'inserimento delle spese preventivate** se si dispone dell'elenco dettagliato.

Il sistema calcola in automatico il totale del contributo ammissibile.

FASE PRELIMINARE

0 - RICHIESTA DI
ACCESSO1 - SELEZIONE
TIPOLOGIA
CONFIGURAZIONE

2 - PREREQUISITI

3 - COMPILAZIONE
RICHIESTA4 - CONFERMA
DATI5 - INVIO
RICHIESTA6 - RICHIESTA
INVIATA

3.6 | COMPILAZIONE RICHIESTA

SPESE PREVENTIVATE E CONTRIBUTO AMMISSIBILE

[TORNA ALL'INDICE DELLE SCHEDE](#)

Altre forme di finanziamento

Per la realizzazione dell'impianto si è usufruito/si usufruirà di altri contributi in conto capitale diversi da quelli sostenuti da altri programmi e strumenti dell'Unione Europea? *

(Al netto di contributi erogati a copertura dei soli costi sostenuti per gli studi di prefattibilità e le spese necessarie per attività preliminari allo sviluppo dei progetti, ivi incluse le spese necessarie alla costituzione delle configurazioni)

Sì No

Indicare le ulteriori forme di finanziamento, in aggiunta al contributo PNRR, che verranno utilizzate per la realizzazione dell'impianto e i rispettivi importi *

La somma degli importi di seguito indicati non deve superare la differenza tra la "Spesa totale preventivata" e il "Contributo totale ammissibile" (tra gli importi va riportato anche l'eventuale "Valore degli altri contributi in conto capitale" indicato in precedenza). È possibile indicare una o più delle seguenti voci:

- | | | |
|---|-------------------------------|---|
| <input type="checkbox"/> Privata | Importo: <input type="text"/> | € |
| <input type="checkbox"/> Comunitaria | Importo: <input type="text"/> | € |
| <input type="checkbox"/> Statale | Importo: <input type="text"/> | € |
| <input type="checkbox"/> Regionale | Importo: <input type="text"/> | € |
| <input type="checkbox"/> Provinciale | Importo: <input type="text"/> | € |
| <input type="checkbox"/> Comunale | Importo: <input type="text"/> | € |
| <input type="checkbox"/> Altra Pubblica | Importo: <input type="text"/> | € |



In caso di altri contributi in conto capitale, l'importo **non** deve considerare costi sostenuti per gli **studi di prefattibilità e le spese necessarie per attività preliminari** allo sviluppo dei progetti.

Selezionando una o più voci dell'elenco, **è obbligatorio indicare l'importo.**



IL SISTEMA VERIFICA LA COERENZA DEI DATI INSERITI CON QUANTO PREVISTO DALLE REGOLE OPERATIVE IN TERMINI DI **CONTRIBUTI MASSIMI AMMESSI** E DI **SPESA PREVENTIVATA**. QUALORA I DATI **NON SIANO COERENTI, NON È POSSIBILE INVIARE LA RICHIESTA.**

FASE PRELIMINARE

0 - RICHIESTA DI
ACCESSO1 - SELEZIONE
TIPOLOGIA
CONFIGURAZIONE

2 - PREREQUISITI

3 - COMPILAZIONE
RICHIESTA4 - CONFERMA
DATI5 - INVIO
RICHIESTA6 - RICHIESTA
INVIATA

3.7 | COMPILAZIONE RICHIESTA DATI AMMINISTRATIVI

[TORNA ALL'INDICE DELLE SCHEDE](#)

Sede Amministrativa

La sede amministrativa coincide con la sede legale?*

Sì No

Nazione*

Regione*

Provincia*

Comune*

Indirizzo*

Civico*

CAP*

Se la sede amministrativa coincide con la sede legale, i dati sono **acquisiti da Area Clienti e non sono modificabili**; altrimenti si richiede **l'inserimento manuale**.



Regime Fiscale

IVA ordinaria*

Sì No

Si precisa che qualora l'operatore italiano intenda avvalersi della facoltà prevista per i soggetti che hanno effettuato cessioni all'esportazione/operazioni assimilate, ai sensi dell'art.8, c.8.1 lettera c del DPR633/72, è tenuto a trasmettere telematicamente all'Agenzia delle Entrate i dati contenuti nelle dichiarazioni d'intento

Soggetto ad IVA.*

Sì No

Se il **soggetto è nazionale**, l'iva è preimpostata come «**ordinaria**» e non si può modificare. Il secondo campo è impostato su «Sì» qualora il soggetto richiedente sia in possesso di partita iva, su «No» in caso contrario.



Fatturazione elettronica

Codice destinatario

Indirizzo PEC

In caso di **Pubblica Amministrazione** è necessario indicare il **Codice Univoco Ufficio (obbligatorio)**. In caso di **soggetto privato** è richiesto Codice destinatario e indirizzo PEC. Tali informazioni sono **facoltative e mutuamente esclusive**. Se l'utente non inserisce nessuna informazione, verrà associato alla richiesta il contatto definito come 'preferito' su Area Clienti (se presente).

FASE PRELIMINARE

0 - RICHIESTA DI
ACCESSO1 - SELEZIONE
TIPOLOGIA
CONFIGURAZIONE

2 - PREREQUISITI

3 - COMPILAZIONE
RICHIESTA4 - CONFERMA
DATI5 - INVIO
RICHIESTA6 - RICHIESTA
INVIATA

3.8 COMPILAZIONE RICHIESTA CORRISPONDENZA

[TORNA ALL'INDICE DELLE SCHEDE](#)

CORRISPONDENZA E MODALITA' DI COMUNICAZIONE

Le comunicazioni verranno inviate al seguente destinatario *

Le comunicazioni verranno inviate alla cortese attenzione di *

Telefono * Cellulare *

Email *

Indirizzo a cui inviare le comunicazioni

Nazione * Regione *

Provincia * Comune *

Indirizzo *

Numero Civico * C.A.P. *

Non si dispone di indirizzo PEC Indirizzo PEC *

Contatti

Referente Tecnico

Nome * Cognome *

Ragione Sociale

Telefono * Cellulare *

Email *

Si intende inserire un altro Contatto



Campo popolato in **automatico** con i riferimenti anagrafici del Soggetto richiedente e **non è modificabile**.

Devono essere specificati, il **destinatario delle comunicazioni**, l'indirizzo di riferimento e i contatti del referente tecnico e, eventualmente, quelli di un ulteriore contatto.

I campi contrassegnati con * sono obbligatori



È possibile inserire un ulteriore contatto.

3.9 | COMPILAZIONE RICHIESTA DOCUMENTI

[TORNA ALL'INDICE DELLE SCHEDE](#)



Documentazione impianto			
- Impianto codice IMPR_0000564			
[+]	Schema elettrico unifilare con indicazione dei gruppi di misura, degli eventuali accumuli e della potenza dell'impianto, firmato e timbrato dal tecnico abilitato * <i>(Riportare nello schema elettrico la potenza nominale complessiva dei moduli fotovoltaici e degli inverter - nel caso di impianti fotovoltaici - ovvero la potenza nominale di ciascun generatore e alternatore - nel caso di impianti alimentati da altre fonti)</i>	✓	+ Allega Visualizza Elimina
[+]	Provvedimento di concessione del/dei contributo/i in conto capitale diversi da quelli sostenuti da altri programmi e strumenti dell'Unione Europea *	✗	+ Allega Visualizza Elimina
[+]	Check list DNSH * <i>(Utilizzare la check list idonea in base alla fonte di alimentazione, come da indicazioni riportate sul sito GSE. Compilarla e ricaricarla in formato PDF)</i>	✓	+ Allega Visualizza Elimina
[+]	Schema di impianto (P&I) *	✗	+ Allega Visualizza Elimina
[+]	Relazione tecnica *	✗	+ Allega Visualizza Elimina
[+]	Titolo autorizzativo per la costruzione e l'esercizio dell'impianto con annesso progetto autorizzato *	✗	+ Allega Visualizza Elimina
[+]	Preventivo di connessione dell'impianto e documentazione attestante l'avvenuto invio della sua accettazione *	✓	+ Allega Visualizza Elimina
[+]	Altra documentazione <i>(Facoltativo, da utilizzare solo in caso si reputino necessarie eventuali comunicazioni di difformità dei dati caricati a portale ovvero altre eventuali comunicazioni ritenute importanti)</i>	✓	+ Allega Visualizza Elimina
Altra Documentazione			
[+]	Certificazione ESCo UNI CEI 11352 *	✗	+ Allega Visualizza Elimina

Nella schermata relativa ai Documenti, è possibile **allegare** i file richiesti e, **successivamente al caricamento, visualizzarli o eliminarli** tramite gli appositi pulsanti.

L'interfaccia richiederà la **lista dei documenti** specificati nelle Regole operative, a seconda dalla **tipologia di impianto (fonte e potenza) e dell'iter di connessione** richiesto.



Da allegare se il Referente è «**produttore terzo**» ESCo certificata.



- IN OGNUNO DEGLI SLOT È POSSIBILE CARICARE UN **SOLO** DOCUMENTO.
- TUTTI I DOCUMENTI DEVONO ESSERE ALLEGATI IN FORMATO **PDF** CON DIMENSIONE MASSIMA DI **5MB**.
- NEL CASO IN CUI SIA NECESSARIO CARICARE IN UNO SLOT DOCUMENTALE PIÙ DOCUMENTI (E QUINDI PIÙ FILE FISICI) I FILE DEVONO ESSERE SCANSIONATI SU **UNICO FILE PDF** E ALLEGATI.

FASE PRELIMINARE

0 - RICHIESTA DI
ACCESSO1 - SELEZIONE
TIPOLOGIA
CONFIGURAZIONE

2 - PREREQUISITI

3 - COMPILAZIONE
RICHIESTA4 - CONFERMA
DATI5 - INVIO
RICHIESTA6 - RICHIESTA
INVIATA

3 | COMPILAZIONE RICHIESTA

[TORNA ALL'INDICE DELLE SCHEDE](#)Identificativo Richiesta: **GAPR000000293**Stato: **DA INVIARE**Identificativo configurazione: **001**

Salva

Conferma

Dopo aver compilato tutte le schede, cliccando su «**Conferma**» viene effettuato un **controllo circa la completezza e la congruenza** di quanto inserito.

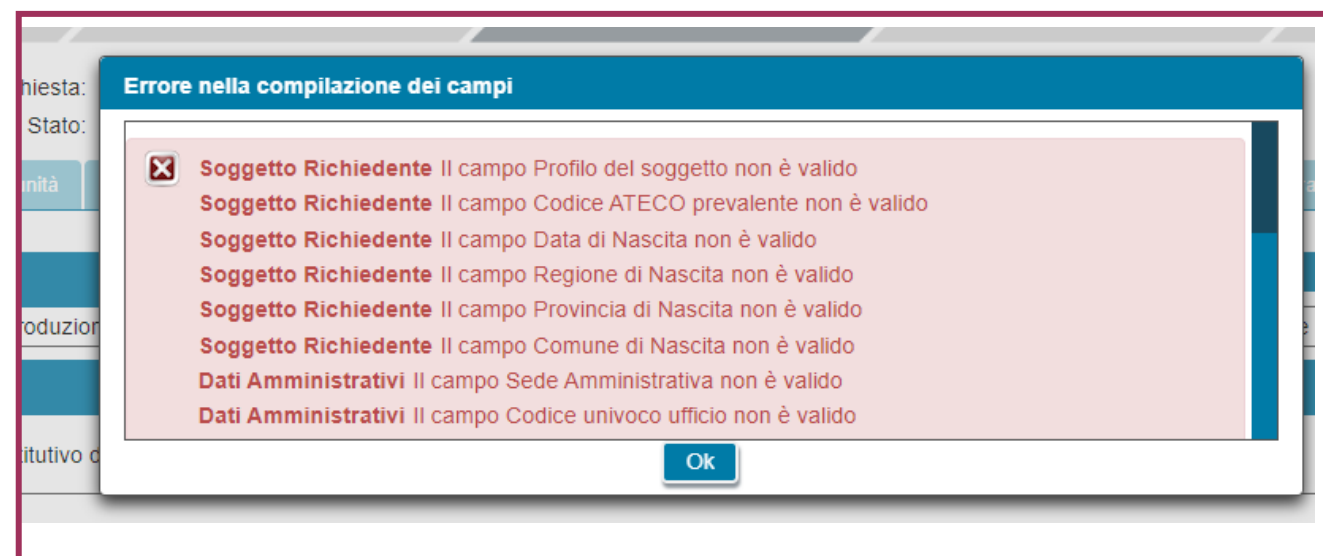

Eventuali errori (campi obbligatori non compilati o incongruenze) vengono segnalati con un pop-up.



SUPERATI TUTTI I CONTROLLI DI COMPLETEZZA E CONGRUENZA, SI VIENE ABILITATI ALLO STEP SUCCESSIVO.

FASE PRELIMINARE

0 - RICHIESTA DI
ACCESSO1 - SELEZIONE
TIPOLOGIA
CONFIGURAZIONE

2 - PREREQUISITI

3 - COMPILAZIONE
RICHIESTA4 - CONFERMA
DATI5 - INVIO
RICHIESTA6 - RICHIESTA
INVIATA

4 | CONFERMA DATI



Richiesta di accesso

[+] Richiesta di accesso al contributo PNRR

Visualizza Preview

➔ **Verificare la correttezza** dei dati inseriti nella fase di compilazione

Titolari Effettivi

[+] Dichiarazione del titolare effettivo a firma di AURELIO LANGIU

Visualizza Preview



Sono consapevole che la richiesta di accesso al contributo PNRR comporta il riconoscimento al GSE di un contributo a copertura dei costi sostenuti. Dichiaro, in qualità di Soggetto Richiedente, di aver letto i dati, le informazioni e le dichiarazioni contenute nella richiesta di accesso al contributo PNRR e consapevole della loro rilevanza e delle sanzioni previsti dal DPR 445/2000 in caso di dichiarazioni false o mendaci o di invio di dati o documenti non veritieri, ne confermo la correttezza

Indietro

CONGELA DATI 

Si segnala che premendo il tasto CONGELA DATI i dati inseriti precedentemente non saranno più modificabili.



DOPO AVER SPUNTATO LE DUE CASELLE DI **PRESA VISIONE**, VIENE ABILITATO IL TASTO «**CONGELA DATI**»

FASE PRELIMINARE

0 - RICHIESTA DI
ACCESSO1 - SELEZIONE
TIPOLOGIA
CONFIGURAZIONE

2 - PREREQUISITI

3 - COMPILAZIONE
RICHIESTA4 - CONFERMA
DATI5 - INVIO
RICHIESTA6 - RICHIESTA
INVIATA

5 | INVIO RICHIESTA



INVIO DELLA RICHIESTA

Identificativo Richiesta: **GAPR000000273** Stato: **CONGELATA**

Richiesta di accesso

GSE SPA

[+]	Richiesta di accesso al contributo PNRR	Scarica	×	+ Allega	Visualizza	Elimina
[+]	Documento di riconoscimento del soggetto richiedente		×	+ Allega	Visualizza	Elimina

Titolari Effettivi

Mario Verdi

[+]	Dichiarazione del titolare effettivo a firma di Mario Verdi	Scarica	×	+ Allega	Visualizza	Elimina
[+]	Documento di Riconoscimento di Mario Rossi		×	+ Allega	Visualizza	Elimina

⚠ Tutti i documenti devono essere allegati in formato PDF con dimensione massima di 5MB

⚠ Si ricorda all'utente che per tale tipologia di richiesta, il GSE emetterà la fattura per il pagamento dei costi di istruttoria

Per procedere con l'invio della richiesta di accesso, segui le indicazioni elencate di seguito:

1. Scarica le versioni definitive della Richiesta di accesso al contributo PNRR e delle Dichiarazioni dei titolari effettivi, ove previste (tasto SCARICA)
2. Stampale e firmale nell'apposito spazio
3. Scansionale
4. Ricaricale nel Portale (tasto ALLEGA)
5. Allega i documenti di riconoscimento dei sottoscrittori in corso di validità e l'eventuale procura del soggetto richiedente
6. Effettua l'invio (tasto INVIA RICHIESTA)

Visualizza dati **INVIA RICHIESTA**

Scaricare la Richiesta di accesso al contributo PNRR e la Dichiarazione del titolare effettivo, ove prevista.

Stamparle, firmarle e **ricaricarle** nel Portale.

Allegare i **documenti di riconoscimento** dei sottoscrittori e l'eventuale procura (se il sottoscrittore della richiesta è un procuratore).

Cliccare **"Invia richiesta"** per finalizzare la procedura.

FASE PRELIMINARE

0 - RICHIESTA DI
ACCESSO1 - SELEZIONE
TIPOLOGIA
CONFIGURAZIONE

2 - PREREQUISITI

3 - COMPILAZIONE
RICHIESTA4 - CONFERMA
DATI5 - INVIO
RICHIESTA6 - RICHIESTA
INVIATA

6 | RICHIESTA INVIATA



INVIO DELLA RICHIESTA

Identificativo Richiesta: **GAPR000000293** Stato: **IN VALUTAZIONE**

La richiesta è stata correttamente inviata



Invio avvenuto con successo. A breve sarà possibile scaricare la ricevuta di avvenuto invio nella sezione "Documenti" della richiesta.

Visualizza richiesta e data di invio

LA RICHIESTA DI ACCESSO RISULTA INVIATA,
LA **PROCEDURA È COMPLETA.**

Sarà possibile scaricare **la ricevuta di invio** dalla sezione "Documenti" della richiesta.

Cliccando su "**Visualizza richiesta e data di invio**", si ritorna al dettaglio della richiesta in modalità di sola lettura.

Per ulteriori e specifici dettagli necessari per la compilazione della richiesta si rimanda alla [Guida all'utilizzo dell'applicazione SPC](#).