

Il **prezzo medio mensile** di cui all'articolo 13.4, "Allegato A" della Deliberazione AEEG 280/07, misurato in €/MWh, è determinato come rapporto tra il valore e la quantità dell'energia, afferente al contratto di dispacciamento di "Ritiro dedicato", complessivamente collocata sul mercato elettrico dal GSE.

Nella determinazione di tale prezzo medio, il GSE ha fatto riferimento ai seguenti elementi necessari per il calcolo.

Fasce orarie

Le fasce orarie sono definite dalla deliberazione AEEG 181/06 in relazione agli orari giornalieri e giorni della settimana.

	0	1	2	3	4	5	6	7	8	9	10	11	12	13	14	15	16	17	18	19	20	21	22	23
lunedì-venerdì	F3			F2				F1											F2		F3			
sabato	F3			F2											F3									
domenica/festivi	F3																							

Zone di mercato

Le zone di mercato (con esclusione delle c.d. "zone virtuali" e "zone virtuali con polo di produzione limitata"):

- Nord: costituita dalle regioni Valle D'Aosta, Piemonte, Liguria, Lombardia, Trentino, Veneto, Friuli Venezia Giulia, Emilia Romagna;
- Centro Nord: costituita dalle regioni Toscana e Marche;
- Centro Sud: costituita dalle regioni Umbria, Lazio, Abruzzo e Campania, esclusa la stazione di Gissi;
- Sud: costituita dalle regioni Molise, Puglia e Basilicata, inclusa la stazione di Gissi;
- Sicilia;
- Sardegna;
- Calabria,

sono state geograficamente definite dalla società Terna S.p.A. nel proprio documento "Individuazione zone della rete rilevante" in relazione ai vincoli fisici di connessione presenti sulla rete.

Valore dell'energia collocata sul mercato elettrico

Il valore dell'energia collocata sul mercato corrisponde all'importo totale ricavato dal GSE dalla vendita sul mercato dell'energia elettrica ritirata dagli impianti facenti parte del contratto di dispacciamento del "Ritiro dedicato".

Energia collocata sul mercato elettrico

La quantità dell'energia collocata sul mercato corrisponde alla quantità fisica di energia elettrica ritirata dagli impianti facenti parte del contratto di dispacciamento del "Ritiro dedicato".

In allegato si riportano i prezzi medi mensili per fascia oraria e zona di mercato¹ rilevati al mese di maggio 2024.

¹ L'aggiornamento dei prezzi avviene a partire dal giorno 22 del mese successivo a ciascun mese di competenza. Il GSE pubblicherà una rettifica dei prezzi già pubblicati qualora si evidenzino uno scostamento rilevante rispetto alle informazioni comunicate in precedenza.

Prezzi 2024 (Euro/MWh)

Fascia	F1											
Zona	gen.	feb.	mar.	apr.	mag.	giu.	lug.	ago.	set.	ott.	nov.	dic.
Centro Nord	103,60	90,82	90,02	76,12	90,75							
Centro Sud	101,75	86,00	89,59	75,54	88,94							
Nord	103,42	90,34	89,79	76,60	90,50							
Sardegna	93,82	84,99	63,45	47,17	73,37							
Sicilia	98,95	87,45	83,24	73,78	86,45							
Sud	100,85	85,04	83,69	73,86	82,33							
Calabria	100,51	84,39	83,70	73,65	82,78							

Fascia	F2											
Zona	gen.	feb.	mar.	apr.	mag.	giu.	lug.	ago.	set.	ott.	nov.	dic.
Centro Nord	96,96	83,30	79,34	74,81	83,59							
Centro Sud	95,27	81,03	70,97	74,36	80,51							
Nord	97,39	84,17	78,74	77,19	86,34							
Sardegna	98,87	79,88	69,68	64,69	84,24							
Sicilia	94,51	84,46	68,31	71,30	81,52							
Sud	98,88	85,36	73,00	75,39	82,16							
Calabria	98,74	85,73	73,17	74,40	84,59							

Fascia	F3											
Zona	gen.	feb.	mar.	apr.	mag.	giu.	lug.	ago.	set.	ott.	nov.	dic.
Centro Nord	85,75	72,02	65,74	58,12	60,60							
Centro Sud	82,22	71,65	58,71	56,32	57,70							
Nord	87,48	72,48	66,03	63,32	65,88							
Sardegna	84,60	65,28	54,86	54,47	58,08							
Sicilia	84,59	70,30	48,14	54,87	56,77							
Sud	83,34	71,73	56,39	59,03	62,71							
Calabria	84,89	73,00	57,23	56,37	62,34							

Fascia F1

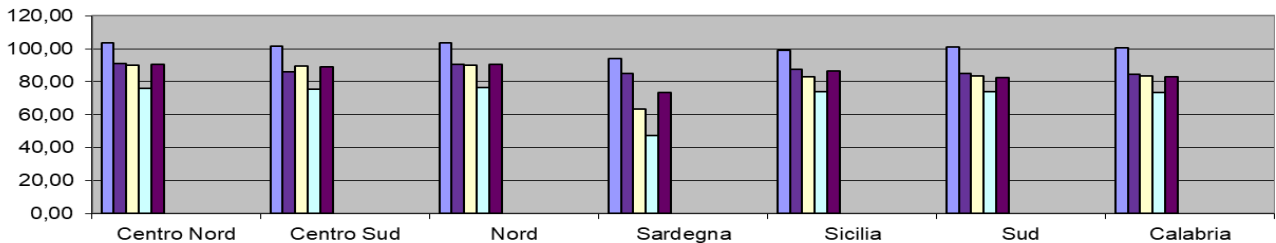

Fascia F2

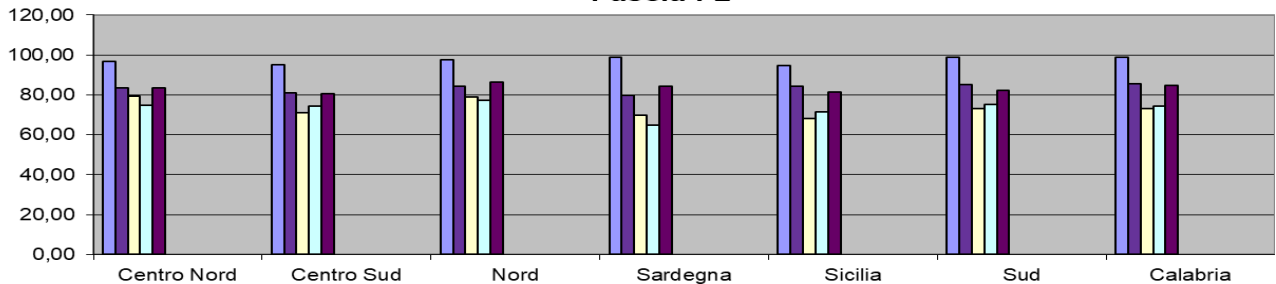

Fascia F3

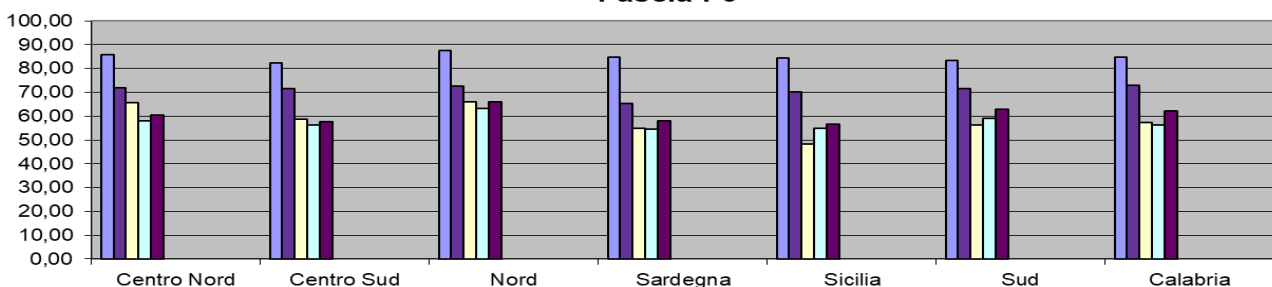

gen. feb. mar. apr. mag. giu. lug. ago. set. ott. nov. dic.