ORGANIGRAMMA

Organigramma: valido dal 01 agosto 2020	Titolari: valido dal 01 agosto 2020

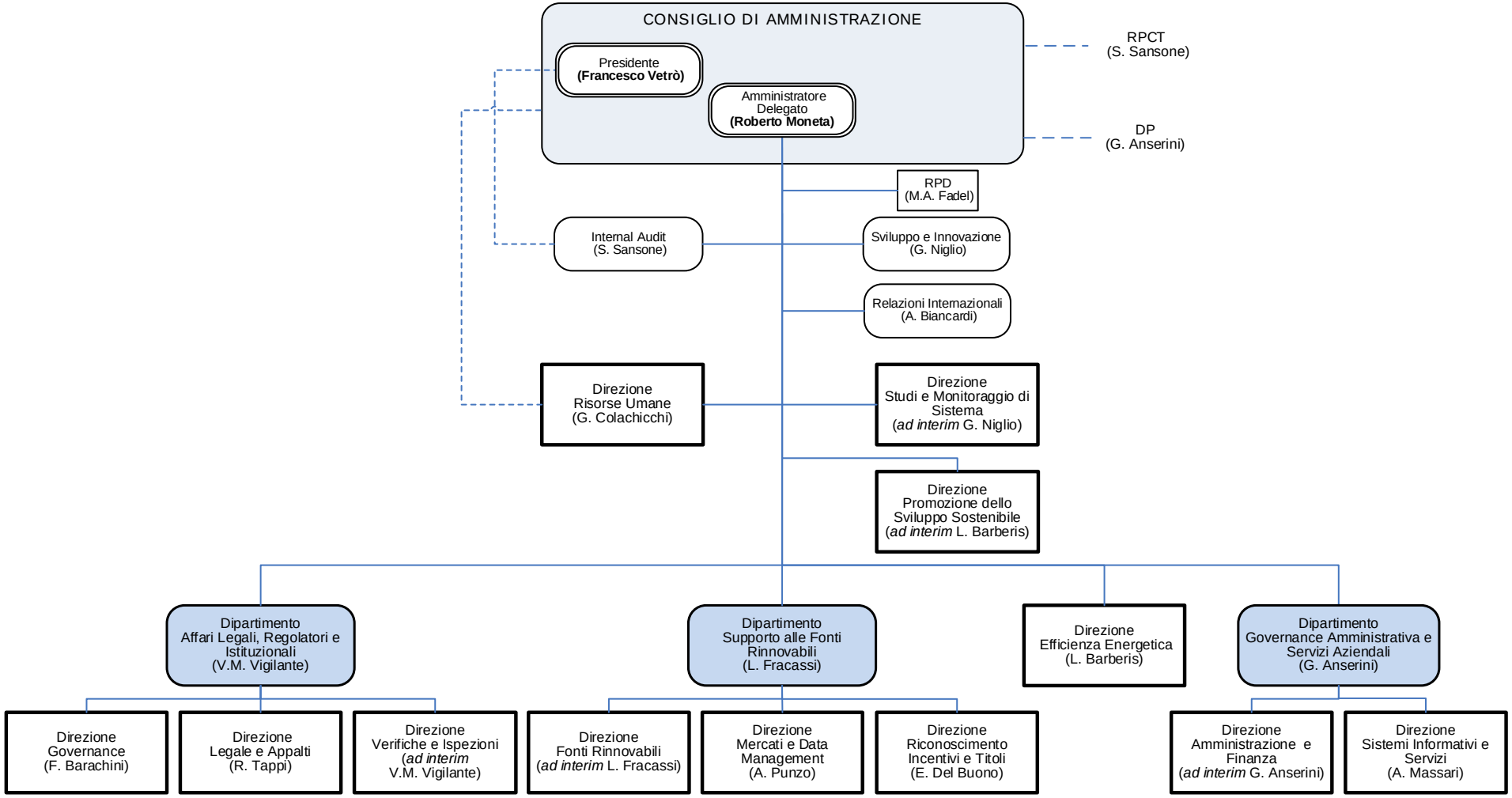
CONSIGLIO DI AMMINISTRAZIONE
Presidente
(Francesco Vetrò)
Amministratore
Delegato
(Roberto Moneta)
RPCT
(S. Sansone)
DP
(G. Anserini)
RPD
(M.A. Fadel)
Internal Audit
(S. Sansone)
Sviluppo e Innovazione
(G. Niglio)
Relazioni Internazionali
(A. Biancardi)
Direzione
Risorse Umane
(G. Colachicchi)
Direzione
Studi e Monitoraggio di
Sistema
(ad interim G. Niglio)
Direzione
Promozione dello
Sviluppo Sostenibile
(ad interim L. Barberis)
Dipartimento
Affari Legali, Regolatori e
Istituzionali
(V.M. Vigilante)
Dipartimento
Supporto alle Fonti
Rinnovabili
(L. Fracassi)
Direzione
Efficienza Energetica
(L. Barberis)
Dipartimento
Governance Amministrativa e
Servizi Aziendali
(G. Anserini)
Direzione
Governance
(F. Barachini)
Direzione
Legale e Appalti
(R. Tappi)
Direzione
Verifiche e Ispezioni
(ad interim
V.M. Vigilante)
Direzione
Fonti Rinnovabili
(ad interim L. Fracassi)
Direzione
Mercati e Data
Management
(A. Punzo)
Direzione
Riconoscimento
Incentivi e Titoli
(E. Del Buono)
Direzione
Amministrazione e
Finanza
(ad interim G. Anserini)
Direzione
Sistemi Informativi e
Servizi
(A. Massari)

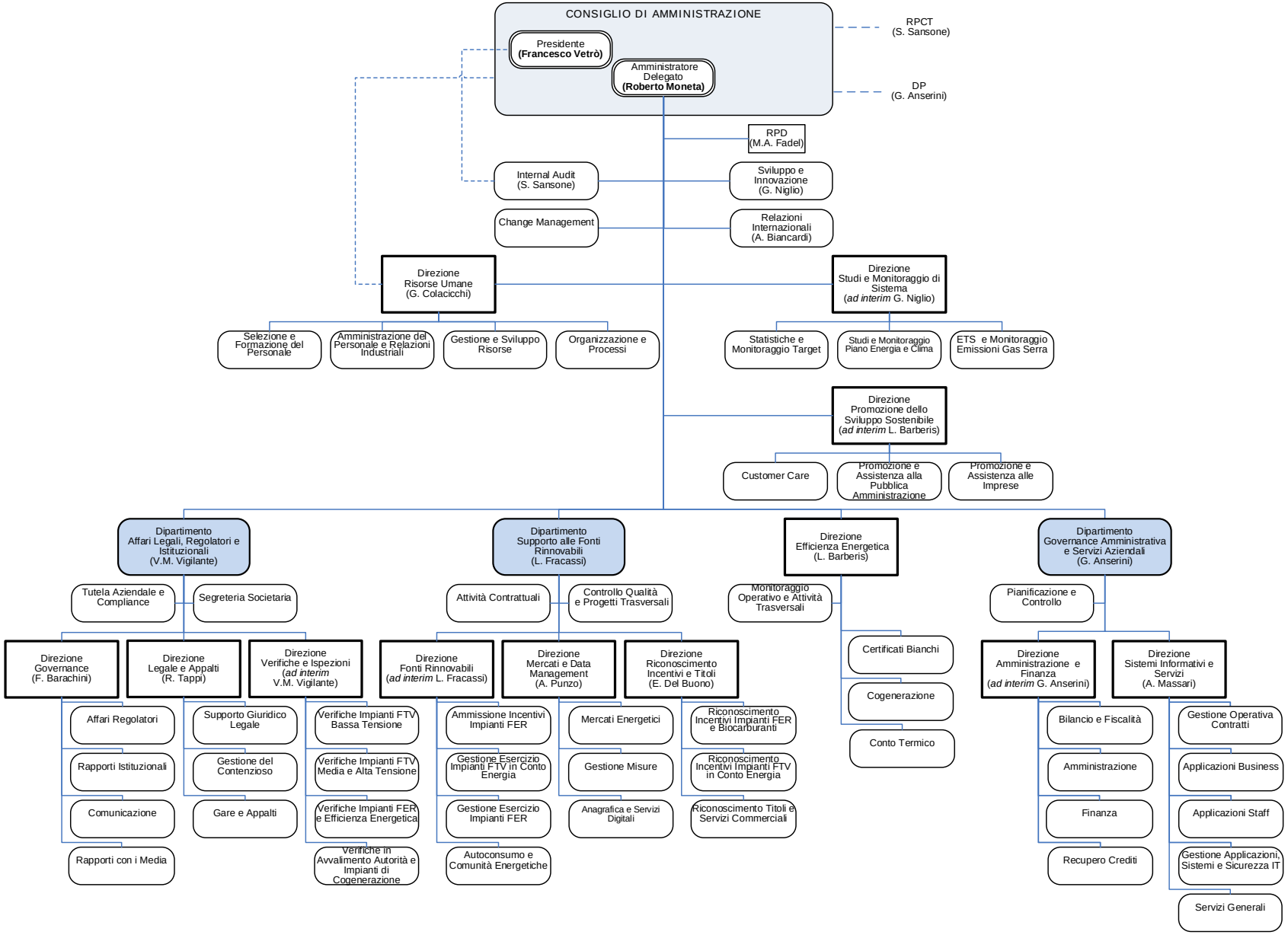

Organigramma: valido dal 01 agosto 2020 OdS n.313 | **Titolari: valido dal 01 agosto 2020 OdS n.313**

Uso esterno