ORGANIGRAMMA

Organigramma: valido dal 26 luglio 2019	Titolari: valido dal 26 luglio 2019

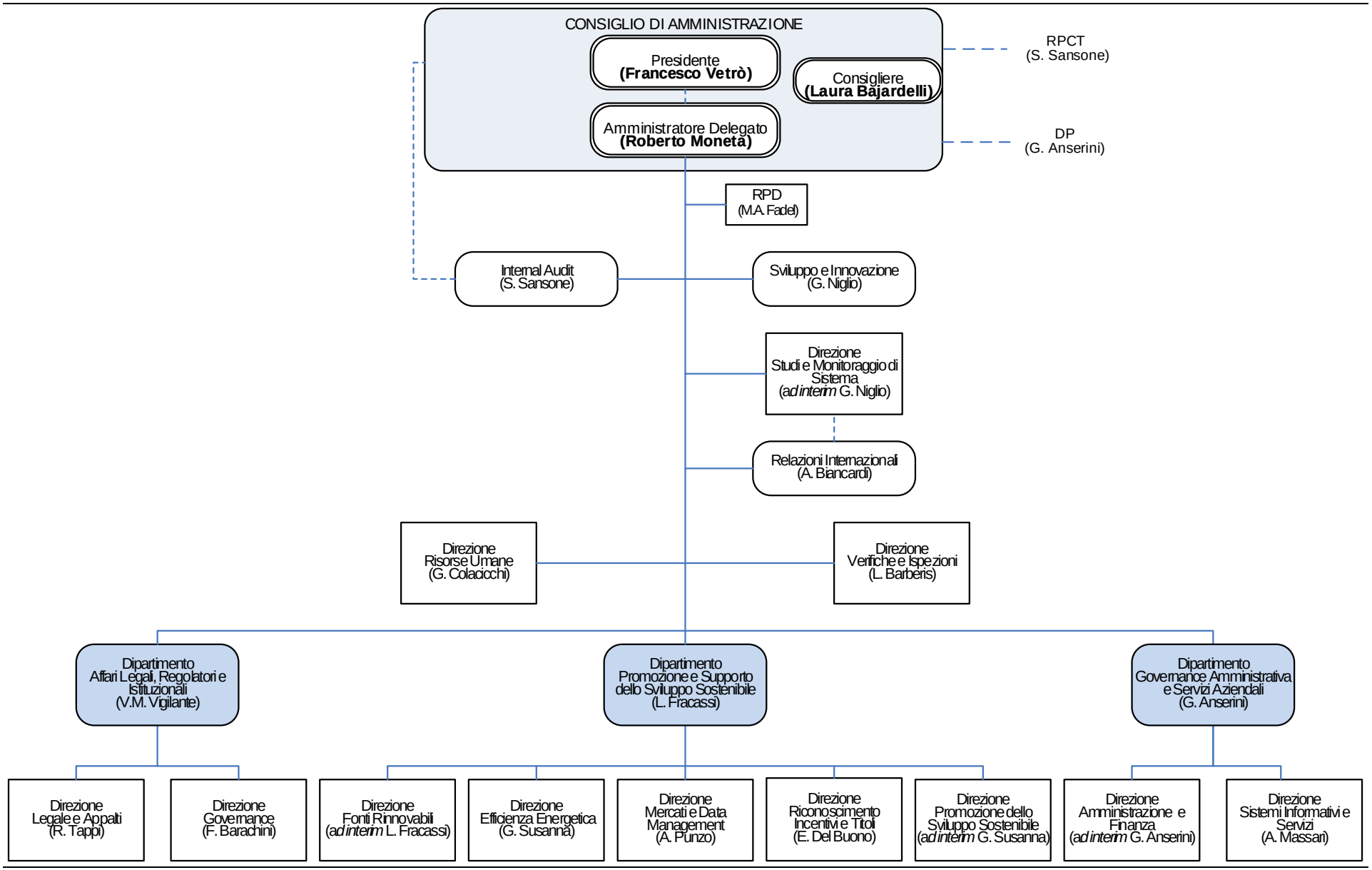
CONSIGLIO DI AMMINISTRAZIONE
Presidente
(Francesco Vetrò)
Consigliere
(Laura Bajardelli)
Amministratore Delegato
(Roberto Moneta)
RPCT
(S. Sansone)
DP
(G. Anserini)
RPD
(M.A. Fadel)
Internal Audit
(S. Sansone)
Sviluppo e Innovazione
(G. Niglio)
Direzione
Studi e Monitoraggio di Sistema
(ad interim G. Niglio)
Relazioni Internazionali
(A. Biancardi)
Direzione
Risorse Umane
(G. Colacicchi)
Direzione
Verifiche e Ispezioni
(L. Barberis)
Dipartimento
Affari Legali, Regolatori e Istituzionali
(V.M. Vigilante)
Dipartimento
Promozione e Supporto dello Sviluppo Sostenibile
(L. Fracassi)
Dipartimento
Governance Amministrativa e Servizi Aziendali
(G. Anserini)
Direzione
Legale e Appalti
(R. Tappi)
Direzione
Governance
(F. Barachini)
Direzione
Fonti Rinnovabili
(ad interim L. Fracassi)
Direzione
Efficienza Energetica
(G. Susanna)
Direzione
Mercati e Data Management
(A. Punzo)
Direzione
Riconoscimento Incentivi e Titoli
(E. Del Buono)
Direzione
Promozione dello Sviluppo Sostenibile
(ad interim G. Susanna)
Direzione
Amministrazione e Finanza
(ad interim G. Anserini)
Direzione
Sistemi Informativi e Servizi
(A. Massari)

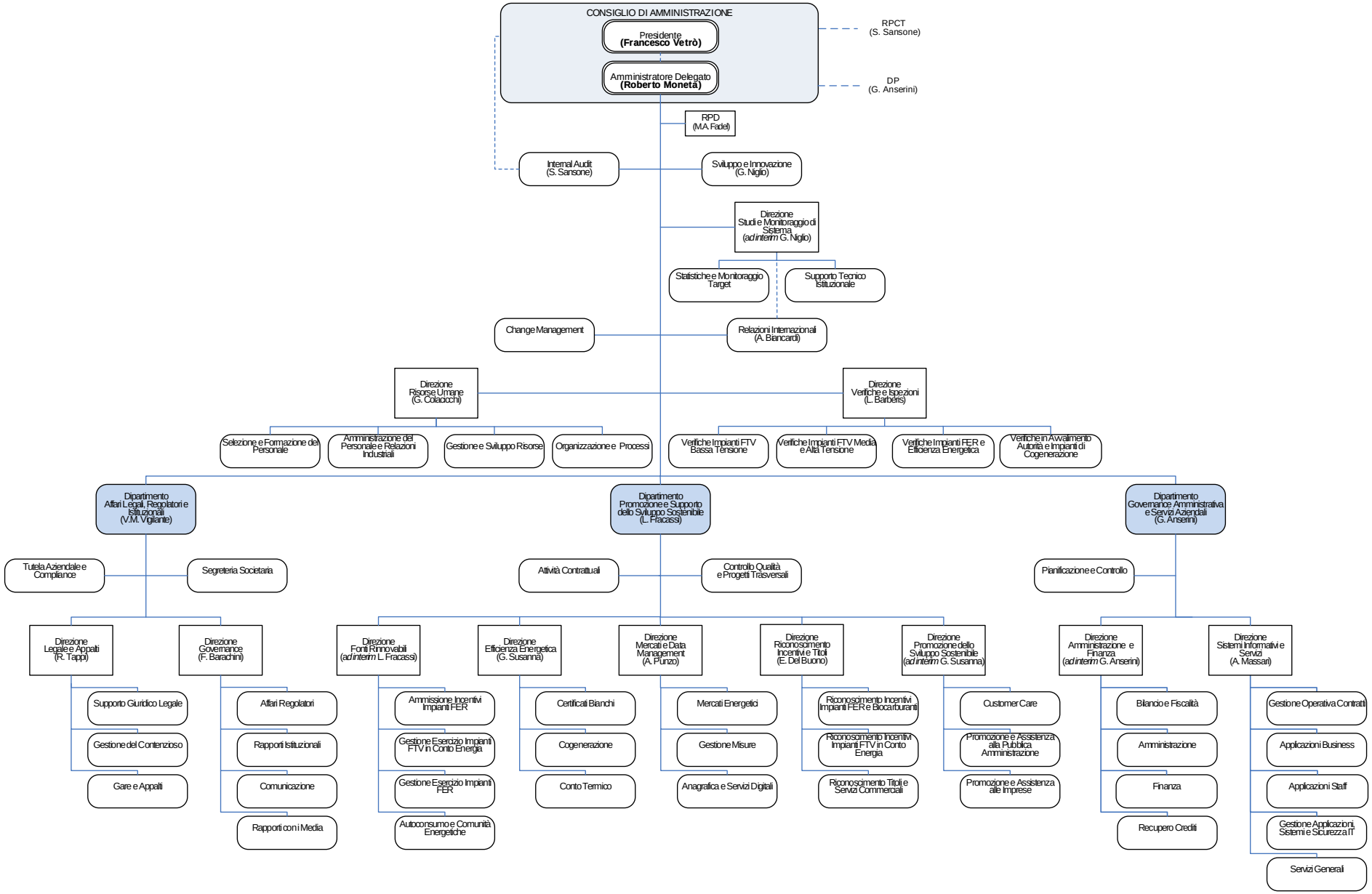

Organigramma: valido dal 26 luglio 2019 OdS n.292 | **Titolari: valido dal 26 luglio 2019 OdS n.292**

Uso esterno